

300万点を超える学術標本や資料を収蔵

特集

総合博物館リニューアル～北大のすべてを魅せる～



1

北大の魅力が溢れています。
より愛される大学博物館を目指します！

2016年7月のリニューアルオープン以降、来館者は以前の2倍のペースで増加、1年間で20万人を超えました。高校生、家族連れ、国内外の観光客に加え、北大生の来館も増加しています。来館者の方々からは「明るくなった」「じっくりと落ち着ける」「利用しやすくなった」等の感想をいただき、「愛される博物館」の実現に向けて良いスタートになりました。イベントやセミナーでの利用も増えていきます。

12学部の展示を各部局と共に展開することで、学内での認知が高くなり、高校生や北大新入生からは、教育・研究内容がよくわかり、入試や学部選択の参考になると評判です。

北大総合博物館は日々進化することを目指しています。企画展示を定期的開催するだけでなく、常設展示である学部展示や北大の一押し研究の展示も更新しています。「知の交流」を楽しみに何度でもお気軽にご来館ください。



北海道大学総合博物館
館長 中川 光弘



2



3

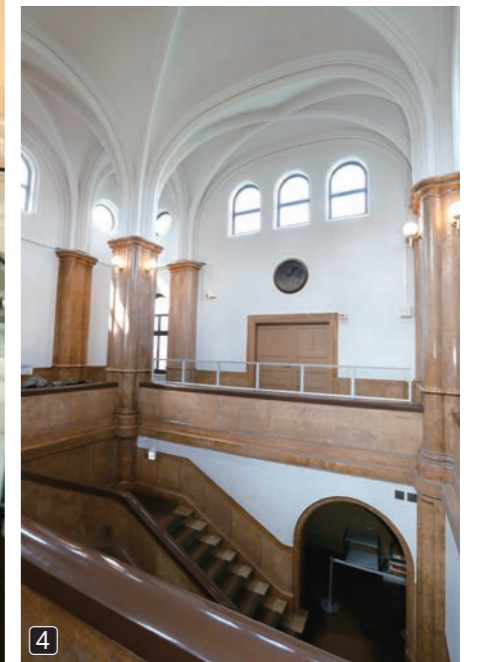

4

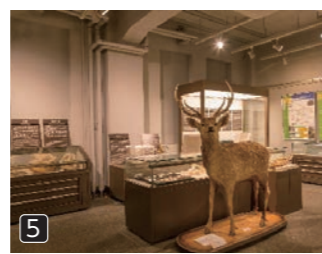

5

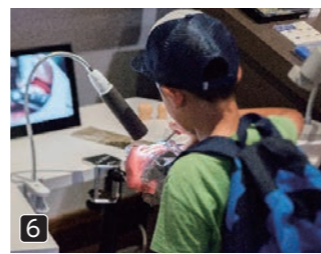

6



10

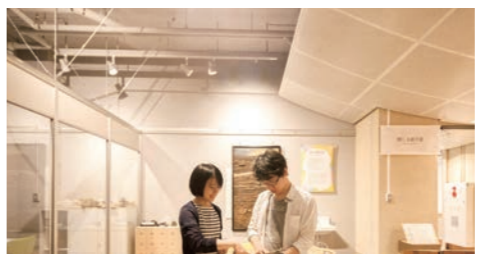

11



12



13



7

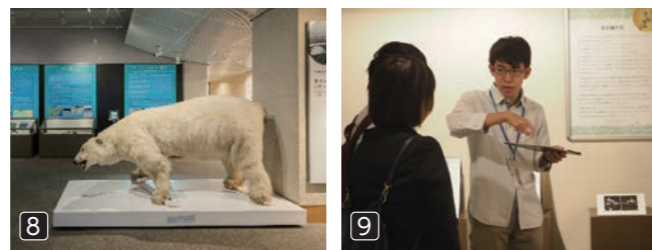

8



14

- 1 マンモスの原寸大レプリカ
- 2 古生物標本の世界
- 3 歴史的建築(旧理学部本館)を利用した総合博物館
- 4 アインシュタイン・ドーム
- 5 獣医学部展示
- 6 歯科実習を体験できる歯学部展示
- 7 クイズ形式で研究を紹介、「食と健康の達人」拠点展示
- 8 北極域研究センター展示
- 9 北大生による展示解説は利用者サービスと学生教育の場
- 10 鉱物・岩石標本の世界
- 11 標本に触れられるハンズオン展示
- 12 車椅子対応の出入口とウッドデッキを新設
- 13 ちょっと一休みにミュージアムカフェ「ぼらす」
- 14 北大総合博物館オリジナルグッズが充実、ミュージアムショップ

北海道大学総合博物館

開館時間 10:00-17:00
10:00-21:00(6～10月の金曜日のみ)

休館日 月曜日、12月28日～1月4日
(月曜が祝日の場合は開館、翌平日休館)
※大学行事等により臨時開館・休館有。

入館料 無料

〒060-0810 札幌市北区北10条西8丁目
TEL 011-706-2658 FAX 011-706-4029
<http://www.museum.hokudai.ac.jp/>

北大総合博物館